Dormi Dormi

S.P. Waddington

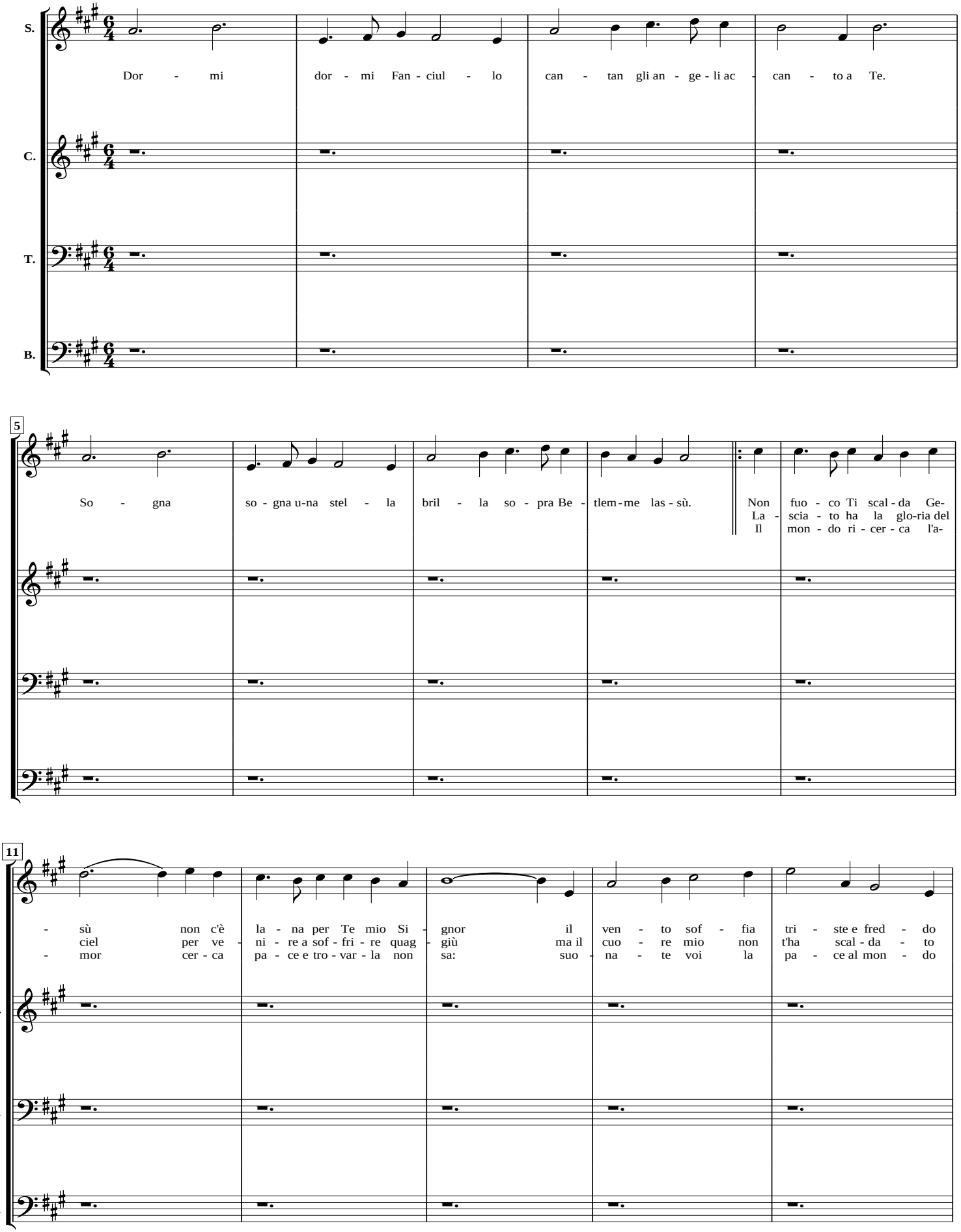

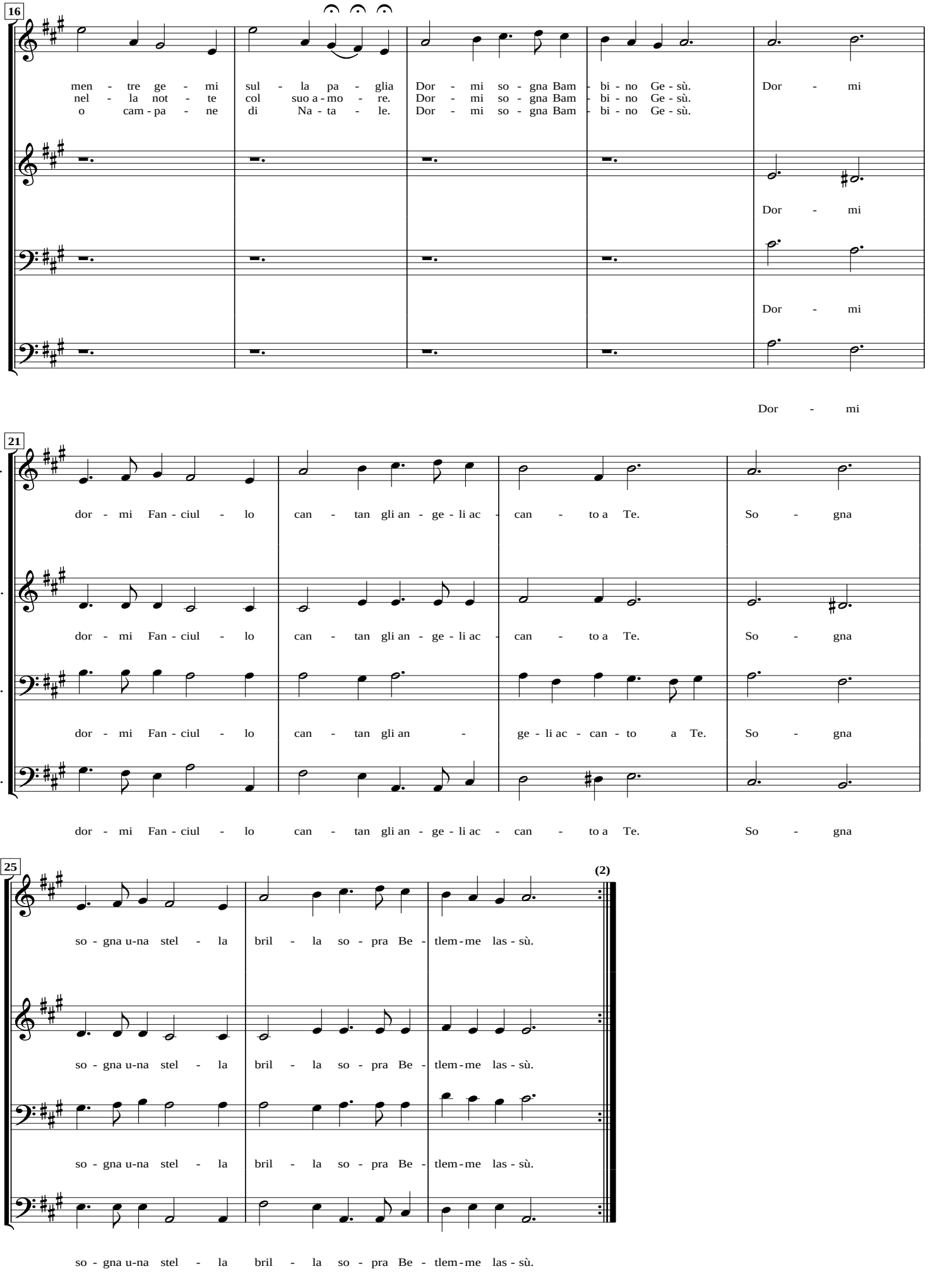
16
men - tre ge - mi sul - la pa - glia Dor - mi so - gna Bam - bi - no Ge - sù. Dor - mi
nel - la not - te col suo a - mo - re. Dor - mi so - gna Bam - bi - no Ge - sù.
o cam - pa - ne di Na - ta - le. Dor - mi so - gna Bam - bi - no Ge - sù.
Dor - mi
Dor - mi
Dor - mi
21
S.
dor - mi Fan - ciul - lo can - tan gli an - ge - li ac - can - to a Te. So - gna
C.
dor - mi Fan - ciul - lo can - tan gli an - ge - li ac - can - to a Te. So - gna
T.
dor - mi Fan - ciul - lo can - tan gli an - ge - li ac - can - to a Te. So - gna
B.
dor - mi Fan - ciul - lo can - tan gli an - ge - li ac - can - to a Te. So - gna
25
(2)
so - gna u-na stel - la bril - la so - pra Be - tlem - me las - sù.
so - gna u-na stel - la bril - la so - pra Be - tlem - me las - sù.
so - gna u-na stel - la bril - la so - pra Be - tlem - me las - sù.
so - gna u-na stel - la bril - la so - pra Be - tlem - me las - sù.